

**Саморегулируемая организация,  
основанная на членстве лиц, осуществляющих строительство**

**некоммерческое партнерство содействия в разработке  
технологий строительства**

## **«Строительные допуски»**

125040, г. Москва, Ленинградский пр-т, д. 14 стр. 3, регистрационный номер  
в государственном реестре саморегулируемых организаций:  
СРО-С-187-26012010

# **СВИДЕТЕЛЬСТВО**

**о допуске к работам, которые оказывают влияние  
на безопасность объектов капитального строительства  
№ 0202-2010-0265003078-СМР**

Начало действия свидетельства с «30» апреля 2010г.

Свидетельство выдано члену саморегулируемой организации: **Закрытое  
акционерное общество «Научно-производственное предприятие «Теллур»**  
**ИНН 0265003078**  
**ОГРН 1020201931639**  
**4526616, Республика Башкортостан, г. Октябрьский, ул. Кувыкина, д. 42А.**  
Основание выдачи Свидетельства: **решение Совета НП «СД», протокол №30  
от «30» апреля 2010 года.**

Настоящее Свидетельство подтверждает допуск к работам, указанным в  
приложениях к Свидетельству. Без приложений не действительно.

Свидетельство действительно на всей территории Российской Федерации без  
ограничения срока действия.

Президент НП «СД»

М.П.



В. Д. Фельдман

**Приложение №1 к Свидетельству № 0202-2010-0265003078-СМР  
ЗАО «Научно-производственное предприятие «Теллур»**

о допуске к работам, которые оказывают влияние на безопасность объектов капитального строительства.

Протокол № 30 от 30 апреля 2010г.

Страница 1 из 8

Перечень видов работ,  
которые оказывают влияние на безопасность объектов капитального строительства и о допуске к которым член некоммерческого партнерства «Строительные допуски» имеет Свидетельство.

№ п/п	Наименование работ, код по ОКДП
4	<b>Работы по разработке выемок, вертикальной планировке</b> 4510411 Разработка грунта экскаваторами в выемках, котлованах, траншеях в отвал или насыпь 4510412 Разработка грунта экскаваторами с погрузкой на железнодорожный или автомобильный транспорт и вывозом 4510413 Разработка и перемещение грунта бульдозерами 4510417 Копка ям механизированным способом
5	<b>Работы по устройству насыпей и обратным засыпкам</b> 4510427 Обратная засыпка грунта вручную с уплотнением электро- или пневмотрамбовками
14	<b>Работы бетонные</b> 4510501 Установка металлической сетчатой опалубки 4510503 Установка и разборка щитовой опалубки 4520118 Установка анкерных болтов и закладных деталей 4520131 Устройство оснований и подстилающих слоев 4520132 Устройство бутобетонных и бетонных фундаментов 4520137 Подливка фундамента под оборудование 4520139 Приготовление бетонов и растворов
15	<b>Работы по монтажу сборных железобетонных и бетонных конструкций</b> 4520202 Установка блоков наружных и внутренних стен зданий 4520213 Установка перемычек 4520218 Установка мелких железобетонных конструкций (парапетов, сливов, подоконников) 4520219 Установка лестничных маршей и площадок 4520236 Устройство лестниц и крылец с входными площадками 4520237 Укладка балок и ригелей 4520238 Укладка панелей, оболочек и плит перекрытий и покрытий одноэтажных и многоэтажных зданий
16	<b>Работы по монтажу металлических конструкций</b> 4520101 Монтаж конструкций каркасов зданий и сооружений 4520108 Монтаж конструкций ворот, лестниц, площадок, дверей, люков, лазов 4520111 Монтаж оконных блоков, витражей, перегородок (из алюминиевых сплавов, стальных и прочих) 4520116 Установка металлических ограждений лестниц 4520123 Устройство конструкций подвесных потолков и звукоизоляционных стен 4520127 Обшивка стен и кровельного покрытия профильным железом или панелями заводского изготовления 4520128 Крепление строительных конструкций строительными обоями, болтами, кольцами

Заместитель генерального директора  
НП «СД»

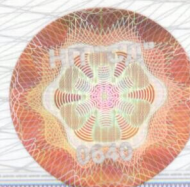

А.С. Ицко

**Приложение №1 к Свидетельству № 0202-2010-0265003078-СМР  
ЗАО «Научно-производственное предприятие «Теллур»**

о допуске к работам, которые оказывают влияние на безопасность объектов  
капитального строительства.

Протокол № 30 от 30 апреля 2010г.

**Страница 2 из 8**

**17**

**Работы по монтажу деревянных конструкций**

- 4540201 Установка деревянных конструкций, каркасов, стропил, ступеней
- 4540202 Установка ворот
- 4540204 Установка балок, арок, ферм и панелей
- 4540205 Установка козырьков, люфт-клозетов, пожарных ящиков, столов
- 4540206 Установка ряжей, устройство и разработка ступеней
- 4540207 Установка проводников, трапов лестниц, ходовых досок, барьеров
- 4540216 Сборка покрытий и перекрытий

**20**

**Работы по устройству каменных конструкций**

- 4510505 Установка и разборка инвентарных наружных и внутренних лесов
- 4520213 Установка перемычек
- 4520304 Кладка конструкций из известняковых изделий с облицовочным кирпичом
- 4520305 Кладка кирпичная каналов, приемков, печей, очагов, дымовых труб с разделками
- 4520306 Кладка кирпичная столбов, сводов, беседок, портиков и других конструкций из обыкновенного кирпича
- 4520307 Кладка кирпичная стен из обыкновенного глиняного и силикатного кирпича с облицовкой керамическим кирпичом
- 4520308 Кладка кирпичная стен и облицовкой керамическими плитами
- 4520309 Устройство перегородок из кирпича и керамических камней
- 4520406 Устройство перегородок из штучных гипсовых и легкобетонных плит

**23**

**Работы по устройству кровель**

- 4540122 Устройство кровель из черепицы с устройством обрешетки
- 4540123 Устройство рулонных кровель
- 4540124 Устройство кровель из битумной мастики с прокладкой стеклосетки или стеклохолста
- 4540125 Устройство мелких кровельных покрытий и обделок на фасадах из кровельного железа
- 4540126 Устройство желобов со свесами и ограждений кровли перилами
- 4540127 Огрунтовка оснований и устройство пароизоляции

**24**

**Работы по гидроизоляции строительных конструкций**

- 4540102 Устройство цементной стяжки, торкретирование, затирка и железнение
- 4540103 Устройство горизонтальной и боковой гидроизоляции цементом с жидким стеклом
- 4540105 Устройство боковой обмазочной гидроизоляции бетонных и керамических конструкций
- 4540106 Устройство штукатурной гидроизоляции литым асфальтом или мастиками, смолой, лаком
- 4540107 Устройство оклеечной гидроизоляции
- 4540109 Устройство изоляции стальных трубопроводов битумно-резиновой мастикой
- 4540111 Устройство изоляции стальных трубопроводов битумно-полимерной мастикой

**25**

**Работы по антикоррозийной защите строительных конструкций и оборудования**

- 4540155 Обкладка и оклейка поверхностей оборудования резиной, пластиками, герметиками, рулонными материалами
- 4540156 Оклеивка поверхностей листовым асбестом
- 4540161 Окраска поверхностей лаками, красками, эмалями
- 4540162 Огнезащита деревянных конструкций
- 4540163 Огнезащита обрешетки под кровлю и настила по фермам
- 4540164 Антисептирование деревянных конструкций зданий

Заместитель генерального директора  
НП «СД»



М.П.



А.С. Ицко

**Приложение №1 к Свидетельству № 0202-2010-0265003078-СМР  
ЗАО «Научно-производственное предприятие «Теллур»**

о допуске к работам, которые оказывают влияние на безопасность объектов  
капитального строительства.  
Протокол № 30 от 30 апреля 2010г.

**Страница 3 из 8**

- 26 Работы по теплоизоляции строительных конструкций, трубопроводов и оборудования**
- 4540133 Утепление покрытий монолитным ячеистым бетоном
  - 4540141 Изоляция горячих поверхностей штучными и полносборными теплоизоляционными изделиями
  - 4540142 Изоляция горячих поверхностей оберточными материалами и набивкой теплоизоляционных волокнистых материалов
  - 4540144 Изоляция кладки печей, поверхности котлов и трубопроводов асбестом
  - 4540146 Покрытие поверхности изоляции трубопроводов асбоцементными кожухами, стеклоцементом, стеклопластиком, стеклотекстолитом
  - 4540147 Покрытие поверхности изоляции трубопроводов листовым металлом или алюминиевыми гофрированными листами
  - 4540148 Покрытие поверхности изоляции трубопроводов, обертывание и оклеивание изоляции пленками, тканями, рулонными материалами
- 27 Работы по устройству внутренних инженерных систем и оборудования**
- 4530107 Установка клапанов, заслонок, герметичных дверей и люков
  - 4530109 Установка коробов раздаточных, отсосов от оборудования, кронштейнов, подставок и виброизолирующих оснований
  - 4530156 Установка деталей грозозащиты лучевого и контурного заземления
  - 4530186 Врезка штуцеров и тройников в действующие сети, отключение и заглушка газопроводов
  - 4530187 Испытание трубопроводов на прочность и герметичность с промывкой и установкой сальников
  - 4530201 Установка вентиляей, задвижек, обратных клапанов, кранов и смесителей на внутренних сетях
  - 4530202 Установка клапанов предохранительных, приемных, редуционных
  - 4530204 Сборка и установка узлов задвижек и кранов линейных
  - 4530221 Установка водомерных узлов
  - 4530224 Установка водонагревателей и кипятильников
  - 4530225 Установка водоподогревателей скоростных и емкостных
  - 4530226 Установка гребенок паро- и водораспределительных из стальных труб
  - 4530228 Установка компенсаторов
  - 4530229 Установка воздухоотводчиков из стальных труб и воздухоотводчиков и гидравлических затворов
  - 4530231 Установка элеваторных узлов
  - 4530232 Установка приборов указательных (манометров, термометров, указателей уровня, кранов воздушных)
  - 4530234 Установка газогорелочных устройств
  - 4530235 Установка регуляторов давления и редуцирования
  - 4530239 Установка фильтров, скрубберов, циклонов
  - 4530241 Установка калориферов и воздухонагревателей
  - 4530243 Монтаж вентиляторов и вентиляционных агрегатов
  - 4530245 Монтаж отопительных водогрейных и пароводогрейных котлов
  - 4530246 Монтаж отопительных чугунных секционных паровых котлов
  - 4530247 Монтаж центробежных насосов с обвязкой
  - 4530271 Прокладка электропроводки в квартирах жилых домов
  - 4530272 Прокладка распределительных сетей в подвалах, на чердаках, лестничных клетках
  - 4530274 Прокладка кабелей, закрепляемых на тросе или скобами
  - 4530275 Затягивание и прокладка проводов

Заместитель генерального директора  
НП «СД»

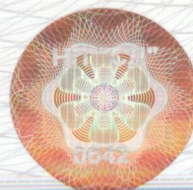

*А.С. Ишко*  
А.С. Ишко

**Приложение №1 к Свидетельству № 0202-2010-0265003078-СМР  
ЗАО «Научно-производственное предприятие «Теллур»**

о допуске к работам, которые оказывают влияние на безопасность объектов  
капитального строительства.  
Протокол № 30 от 30 апреля 2010г.

**Страница 4 из 8**

- 4530276 Монтаж вводно-распределительного устройства
- 4530277 Монтаж стояков в готовых каналах на этажах с установкой щитков
- 4530278 Установка осветительных щитков
- 4530291 Подвеска крепления фидеров на промежуточных, угловых и анкерных основах
- 4530451 Прокладка трубопроводов из стальных труб, со сваркой стыков и установкой отводов
- 4530452 Прокладка трубопроводов из стальных труб с фланцами и сварными стыками из готовых узлов и деталей
- 4530457 Прокладка трубопроводов из медных, латунных труб
- 4530458 Прокладка трубопроводов из чугуновых фланцевых труб
- 4530464 Прокладка трубопроводов из пластмассовых труб
- 4530465 Установка при прокладке трубопроводов фильтров, водо- и маслоотделителей, компенсаторов, устройств перепускных
- 4530466 Установка запорной арматуры
- 4530467 Установка закладных и отборных устройств систем автоматизации, установок пожаротушения, оборудования систем густой смазки
- 4530469 Врезка и присоединение трубопроводов в действующие магистрали
- 4530637 Монтаж рубильников, выключателей, автоматов воздушных, аппаратов штепсельных
- 4530638 Монтаж щитков распределительных и осветительных, коробок клеммных и ответвителей
- 4530639 Монтаж щитов однорядных и двухрядных
- 4530641 Монтаж шкафов, пультов, стеллажей и вводно-распределительных устройств
- 4530642 Монтаж аппаратуры пускорегулирующей и направляющей
- 4530644 Установка электронагревательных приборов
- 4530645 Установка электрических приборов
- 4530646 Установка изоляторов
- 4530651 Установка заземлителей
- 4530658 Прокладка внутренней электропроводки

**28**

**Работы по монтажу наружных инженерных сетей и коммуникаций**

- 4530111 Устройство водопроводных, канализационных и водосточных колодцев
- 4530112 Устройство телефонных колодцев и коробок с устройством вставок, установкой люков и кронштейнов
- 4530129 Установка опор ЛЭП 0,4-35 кВ контактной сети и промышленного электротранспорта, линий связи и радиофикации железобетонных
- 4530134 Установка к опорам оттяжек и подкосов металлических
- 4530154 Установка на опорах ВЛ и конструкций распределительных устройств разъединителей, разрядников, выключателей
- 4530155 Установка контрольно-измерительной колонки и катодной станции
- 4530156 Установка деталей грозозащиты лучевого и контурного заземления
- 4530159 Устройство заземления деревянных опор и типового контура заземления
- 4530173 Укладка трубопроводов из железобетонных напорных труб
- 4530175 Укладка трубопроводов из асбестоцементных напорных труб
- 4530176 Укладка трубопроводов из чугуновых напорных труб
- 4530177 Укладка трубопроводов из стальных труб с установкой гидравлических затворов, байпасов, свечей
- 4530179 Укладка бесканальная стальных трубопроводов с антикоррозийной, армопекобетонной и битумно-перлитовой изоляцией
- 4530181 Укладка бесканальная трубопроводов из полиэтиленовых труб
- 4530186 Врезка штуцеров и тройников в действующие сети, отключение и заглушка

Заместитель генерального директора  
НП «СД»

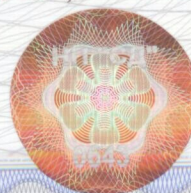

*(Signature)*  
А.С. Ицко

**Приложение №1 к Свидетельству № 0202-2010-0265003078-СМР  
ЗАО «Научно-производственное предприятие «Теллур»**

о допуске к работам, которые оказывают влияние на безопасность объектов  
капитального строительства.  
Протокол № 30 от 30 апреля 2010г.

**Страница 5 из 8**

- газопроводов
- 4530191 Прокладка трубопроводов из пластмассовых труб
  - 4530192 Прокладка трубопроводов из чугунных канализационных труб
  - 4530193 Прокладка трубопроводов из чугунных напорных труб
  - 4530194 Прокладка трубопроводов из стальных труб
  - 4530202 Установка клапанов предохранительных, приемных, редуционных
  - 4530203 Установка задвижек и обратных клапанов на наружных сетях водопроводов, теплофикации, газоснабжения
  - 4530204 Сборка и установка узлов задвижек и кранов линейных
  - 4530221 Установка водомерных узлов
  - 4530222 Установка пожарных гидрантов, водоразборных колонок, путевых кранов, вантузов
  - 4530223 Установка баков и сборников конденсата
  - 4530225 Установка водоподогревателей скоростных и емкостных
  - 4530226 Установка гребенок паро- и водораспределительных из стальных труб
  - 4530227 Установка грязевиков и фильтров
  - 4530228 Установка компенсаторов
  - 4530229 Установка воздухоотводчиков из стальных труб и воздухоотводчиков и гидравлических затворов
  - 4530231 Установка элеваторных узлов
  - 4530232 Установка приборов указательных (манометров, термометров, указателей уровня, кранов воздушных)
  - 4530234 Установка газогорелочных устройств
  - 4530235 Установка регуляторов давления и редуцирования
  - 4530236 Установка диафрагм камерных
  - 4530247 Монтаж центробежных насосов с обвязкой
  - 4530274 Прокладка кабелей, закрепляемых на тросе или скобами
  - 4530275 Затягивание и прокладка проводов
  - 4530276 Монтаж вводно-распределительного устройства
  - 4530283 Установка трансформаторов понизительных
  - 4530291 Подвеска крепления фидеров на промежуточных, угловых и анкерных основах
  - 4530292 Подвеска проводов на столбовых и стоечных линиях связи и радификации
  - 4530451 Прокладка трубопроводов из стальных труб, со сваркой стыков и установкой отводов
  - 4530452 Прокладка трубопроводов из стальных труб с фланцами и сварными стыками из готовых узлов и деталей
  - 4530453 Прокладка трубопроводов из водогазопроводных труб, аммиачных и рассольных батарей, систем густой смазки, систем автоматизации
  - 4530457 Прокладка трубопроводов из медных, латунных труб
  - 4530458 Прокладка трубопроводов из чугунных фланцевых труб
  - 4530462 Прокладка трубопроводов из керамических и фарфоровых труб
  - 4530464 Прокладка трубопроводов из пластмассовых труб
  - 4530465 Установка при прокладке трубопроводов фильтров, водо- и маслоотделителей, компенсаторов, устройств перепускных
  - 4530466 Установка запорной арматуры
  - 4530467 Установка закладных и отборных устройств систем автоматизации, установок пожаротушения, оборудования систем густой смазки
  - 4530469 Врезка и присоединение трубопроводов в действующие магистрали

29

**Работы по монтажу технологического оборудования**

4530301 Монтаж теплосилового оборудования

Заместитель генерального директора  
НП «СД»



М.П.



А.С. Ицко

**Приложение №1 к Свидетельству № 0202-2010-0265003078-СМР  
ЗАО «Научно-производственное предприятие «Теллур»**

о допуске к работам, которые оказывают влияние на безопасность объектов  
капитального строительства.  
Протокол № 30 от 30 апреля 2010г.

**Страница 6 из 8**

- 4530302 Монтаж элементов паровых, водогрейных котлов
- 4530303 Монтаж установок для водоочистки и водоподготовки
- 4530305 Монтаж дизелей стационарных и дизель – генераторов
- 4530445 Монтаж опор, стоек, хомутов, рам, закладных элементов под оборудование
- 4530446 Монтаж желобов, коробов, кабельных блоков, закладных конструкций из прокатных профилей
- 4530451 Прокладка трубопроводов из стальных труб, со сваркой стыков и установкой отводов
- 4530452 Прокладка трубопроводов из стальных труб с фланцами и сварными стыками из готовых узлов и деталей
- 4530453 Прокладка трубопроводов из водогазопроводных труб, аммиачных и рассольных батарей, систем густой смазки, систем автоматизации
- 4530457 Прокладка трубопроводов из медных, латунных труб
- 4530458 Прокладка трубопроводов из чугунных фланцевых труб
- 4530462 Прокладка трубопроводов из керамических и фарфоровых труб
- 4530464 Прокладка трубопроводов из пластмассовых труб
- 4530465 Установка при прокладке трубопроводов фильтров, водо- и маслоотделителей, компенсаторов, устройств перепускных
- 4530466 Установка запорной арматуры
- 4530467 Установка закладных и отборных устройств систем автоматизации, установок пожаротушения, оборудования систем густой смазки
- 4530469 Врезка и присоединение трубопроводов в действующие Магистрالی
- 4530592 Монтаж оборудования предприятий торговли и общественного питания
- 4530635 Монтаж трансформаторов тока и напряжения, понизительных, автотрансформаторов
- 4530636 Монтаж электрических машин и агрегатов с установкой токоприемников
- 4530637 Монтаж рубильников, выключателей, автоматов воздушных, аппаратов штепсельных
- 4530638 Монтаж щитков распределительных и осветительных, коробок клеммных и ответвителей
- 4530639 Монтаж щитов однорядных и двухрядных
- 4530641 Монтаж шкафов, пультов, стеллажей и вводно - распределительных устройств
- 4530642 Монтаж аппаратуры пускорегулирующей и направляющей
- 4530643 Установка аккумуляторов, щелочных батарей с зарядкой
- 4530644 Установка электронагревательных приборов
- 4530645 Установка электрических приборов
- 4530651 Установка заземлителей
- 4530652 Установка светильников
- 4530656 Прокладка сетей наружного освещения
- 4530657 Прокладка кабельных сетей с устройством муфт и разделкой концов
- 4530658 Прокладка внутренней электропроводки

Заместитель генерального директора  
НП «СД»



М.П.

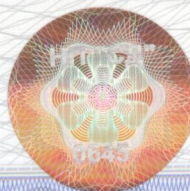

А.С. Ицко

**Приложение №1 к Свидетельству № 0202-2010-0265003078-СМР  
ЗАО «Научно-производственное предприятие «Теллур»**

о допуске к работам, которые оказывают влияние на безопасность объектов  
капитального строительства.  
Протокол № 30 от 30 апреля 2010г.

Страница 7 из 8

- 4530661 Покрытие кабеля кирпичом или плитами с устройством постели
- 4530672 Монтаж вентиляционного оборудования
- 4530673 Монтаж насосных агрегатов общего назначения
- 4530723 Монтаж оборудования сварочного
- 4530732 Монтаж оборудования диспетчерских, электрической централизации и блокировки
- 4530761 Монтаж аппаратуры электрической тревожной, пожарной, вызывной и дистанционной сигнализации с блокировкой поверхностей
- 4530765 Установка ограждений
- 4530766 Прокладка кабелей линии связи и станционных
- 4530772 Вытягивание кабеля из канализации
- 4530781 Установка приборов
- 4530782 Установка индикаторов, датчиков, сигнализаторов различных параметров
- 4530783 Установка аппаратуры оперативного контроля и управления, сбора и передачи исходной информации
- 4530784 Установка исполнительных механизмов и регуляторов
- 4530785 Установка панелей, щитов, штативов, пультов
- 4530786 Устройство проводок трубных и из пневматических кабелей с сопутствующими работами
- 4530787 Устройство проводок электрических по металлическим панелям и в щитах с сопутствующими работами
- 4530788 Монтаж источников питания
- 4530789 Монтаж оборудования лабораторий для проверки приборов
- 4530791 Монтаж аппаратуры специализированных систем управления и вычислительной техники

30

**Работы пусконаладочные**

- 4530852 Пусконаладочные работы силовых и измерительных трансформаторов
- 4530853 Пусконаладочные работы коммутационных аппаратов
- 4530854 Пусконаладочные работы устройств релейной защиты
- 4530855 Пусконаладочные работы автоматики в электроснабжении
- 4530857 Пусконаладочные работы электрических машин и электроприводов
- 4530858 Пусконаладочные работы систем автоматики, сигнализации и взаимосвязанных устройств
- 4530861 Пусконаладочные работы технических средств АСУ
- 4530862 Пусконаладочные работы программного обеспечения вычислительных комплексов
- 4530863 Пусконаладочные работы автономной наладки систем
- 4530864 Пусконаладочные работы комплексной наладки систем
- 4530865 Пусконаладочные работы средств телемеханики
- 4530871 Наладки систем вентиляции и кондиционирования воздуха
- 4530911 Пусконаладочные работы паровых котлов
- 4530912 Пусконаладочные работы водогрейных теплофикационных котлов
- 4530913 Пусконаладочные работы котельно - вспомогательного оборудования

Заместитель генерального директора  
НП «СД»

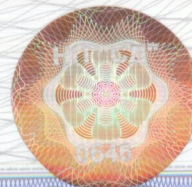

А.С. Ицко



**Приложение №1 к Свидетельству № 0202-2010-0265003078-СМР  
ЗАО «Научно-производственное предприятие «Теллур»**

о допуске к работам, которые оказывают влияние на безопасность объектов  
капитального строительства.

Протокол № 30 от 30 апреля 2010г.

**Страница 8 из 8**

4530914 Пусконаладочные работы оборудования водоочистки и  
оборудования химводоподготовки

4530915 Пусконаладочные работы технологических установок  
топливного хозяйства

4530916 Пусконаладочные работы газовоздушного тракта

4530917 Пусконаладочные работы общеотельных систем и инженерных  
Коммуникаций

---

Заместитель генерального директора  
НП «СД»



А.С. Ицко